



MINISTERO DELLE FINANZE

DIREZIONE GENERALE DEL CATASTO E DEI SERVIZI TECNICI ERARIALI

ACCERTAMENTO GENERALE DELLA PROPRIETÀ IMMOBILIARE URBANA

(R. DECRETO LEGGE 13 APRILE 1939 XVII N. 552)

Planimetria degli immobili urbani denunciati con la Scheda N° 6888491

Comune *Montemaggiore Bel Sito* Ditta *Minnecci Giovanni fa Francesco*

Via *Palmieri* n° *17*

"Segnare cognome, nome, paternità del solo primo intestatario"

ACCERTAMENTO GENERALE
PROPRIETÀ IMMOBILIARE URBANA

(R.D.L. 13 aprile 1939-XVII, n. 652)

COMUNE

di

Talloncino di riscontro
DELLA

SCHEDA NUMERO

6888491

AVVERTENZA: Il presente
talloncino deve essere incollato a
cure del dichiarante sulla plani-
metria (riproducente la unità im-
mobiliare denunciata con la pre-
sente scheda) da presentare al
senso dell'articolo 7 del R. D. L.
13 aprile 1939-XVII, n. 652.

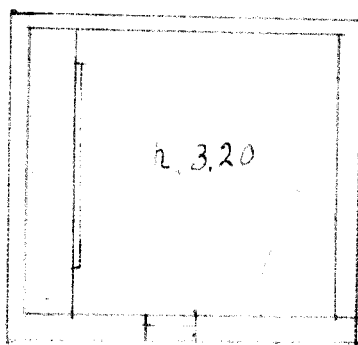

II P

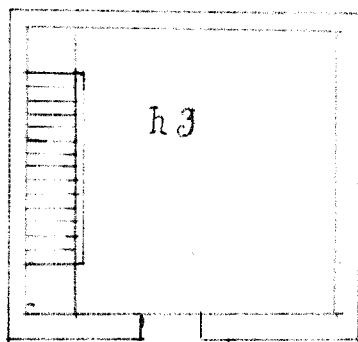

I P

Minnecci Giovanni fa Francesco

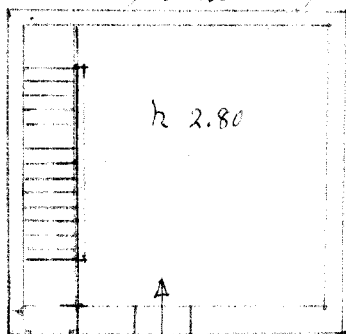

*MINNECCI
Giovanni fa
Francesco*

P. T.

*Esce di
Minnecci
Giovanni fa
Francesco*

Via Palmieri

ORIENTAMENTO



SCALA di 1:100

Compilata dal dichiarante

(Titolo, nome e cognome del Tecnico)

Iscritto all'Albo de
della Provincia di

Data *31-3-2020* Firma *Minnecci Giovanni*

1260257



Allegato 1/2

Ultima planimetria in atti

Data presentazione: 30/12/1939 - Data: 05/03/2025 - n. T676354 - Richiedente: TROMLN96B09G273O

Totale schede: 1 - Formato di acquisizione: A3(297x420) - Formato stampa richiesto: A4(210x297)